



# il MUSEO per la SCUOLA

PROPOSTE DIDATTICHE dell'ECOMUSEO di ARGENTA

ESCURSIONI - VISITE  
LABORATORI - FATTORIE DIDATTICHE  
Anno Scolastico 2010/2011



L'Ecomuseo di Argenta è una struttura articolata in tre sezioni museali e un'area naturalistica: Museo delle Valli, Museo della Bonifica, Museo Civico e Oasi di Val Campotto.

La società Terre srl si occupa della gestione dell'Ecomuseo di Argenta, dello svolgimento di attività di educazione, valorizzazione e promozione del patrimonio culturale, ambientale e storico-artistico nell'ambito del Parco del Delta del Po e del **territorio comunale di Argenta**. L'attività didattica rivolta agli studenti è uno degli obiettivi principali di Terre.

Lo scopo è di sensibilizzare i ragazzi verso i temi ambientali e comunicare una cultura di valorizzazione, difesa e appartenenza al territorio.

Questo catalogo si suddivide in tre capitoli:

### ECOMUSEO DI ARGENTA

breve descrizione delle varie sezioni che compongono l'Ecomuseo;

### MUSEO PER LA SCUOLA

elenco dettagliato delle proposte educative;

### SERVIZI AGGIUNTIVI

informazioni utili e complementari per le visite presso l'Ecomuseo di Argenta.

La dicitura **News - Il Museo dei Piccoli** fa riferimento ad un nuovo progetto realizzato a misura di bambino che rende possibile la fruizione dei musei anche ai più piccoli.

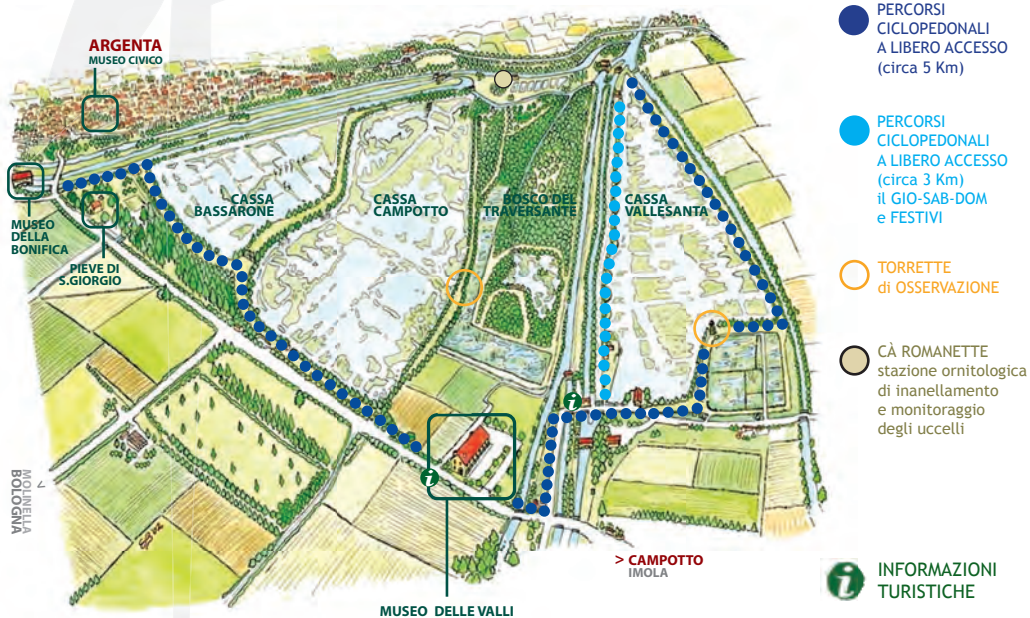

**Ecomuseo di Argenta**  
Pag. 3 - 4

**Museo per la scuola**  
Pag. 5 - 10

**Servizi aggiuntivi**  
Pag. 11

# Ecomuseo di Argenta

## Museo delle Valli di Argenta

Via Cardinala, 1/c  
44010 Campotto - FE

Centro organizzativo di tutto l'Ecomuseo, completamente rinnovato, offre agli studenti una panoramica relativa alla cultura, alle tradizioni e all'ambiente del nostro territorio.

Il museo si compone di due sezioni:

- al piano terra la sezione storico-antropologica offre la possibilità di comprendere l'evoluzione del territorio e conoscere le modalità di vita e di lavoro nel nostro territorio;
- al primo piano la sezione naturalistica offre un percorso attraverso i quattro ambienti naturali dell'Oasi di Campotto. Un filmato multisensoriale infine, con suggestioni, immagini ed effetti speciali immerge il visitatore in una visita virtuale in Oasi.



MUSEO  
DI QUALITÀ

Durata  
della visita: 2 ore  
Quota individuale:  
€ 2,00 a studente  
gratuità  
per gli insegnanti

NEWS!  
Il museo  
dei piccoli



Escursioni  
tematiche  
con materiali  
didattici

Durata  
della visita: 2 ore  
Quota individuale:  
€ 2,00 a studente  
gratuità  
per gli insegnanti



## Oasi di Val Campotto

Via Cardinala, 1/c  
44010 Campotto - FE

Ambiente di eccezionale valore storico-naturalistico, caratterizzato dalla presenza dominante delle acque che hanno impresso contrasti profondi sull'ambiente, la natura, la vita dell'uomo.

È riconosciuta come zona umida di interesse internazionale dalla convenzione di Ramsar del 1971 e Stazione del Parco del Delta del Po dell'Emilia Romagna, offre un affascinante paesaggio ricco di presenze vegetali e animali, che popolano habitat evocativi degli originali ambienti naturali.



## INFO

### Museo delle Valli di Argenta

aperto da martedì a domenica 9:30 - 13:00 / 15:30 - 18:00

tel. 0532 808058 - fax 0532 808001 - [www.vallidiargenta.org](http://www.vallidiargenta.org) - [info@vallidiargenta.org](mailto:info@vallidiargenta.org)

All'interno del museo potete trovare un'aula didattica, bar e bookshop

mentre nell'area esterna è presente un capanno attrezzato con tavoli e panche per pic-nic.

# Ecomuseo di Argenta

## Museo della Bonifica

Strada Saiarino, 1  
44011 Argenta - FE



MUSEO  
DI QUALITÀ

Il Museo della Bonifica, che ha sede presso lo Stabilimento Idrovoro di Saiarino, presenta il sistema generale di bonifica, i manufatti, gli impianti e il loro funzionamento nel territorio. È un esempio di archeologia industriale dove macchine e centrali storiche si integrano con l'organizzazione umana e tecnica del Consorzio della Bonifica Renana.

Il percorso si sviluppa sia all'aperto che negli edifici aziendali e comprende la chiavica emisaria, la passeggiata archeologica, la sala delle pompe idrovore e la centrale termica.

Durata  
della visita: 2 ore  
Quota individuale:  
€ 2,00 a studente  
gratuita  
per gli insegnanti

NEWS!  
Il museo  
dei piccoli



NEWS!  
Il museo  
dei piccoli

Durata  
della visita: 2 ore  
Quota individuale:  
€ 2,00 a studente  
gratuita  
per gli insegnanti

## Museo Civico

Chiesa di San Domenico  
Via G.B. Aleotti, 46  
44011 Argenta - FE



Il Museo Civico si trova all'interno della chiesa di San Domenico, edificio quattrocentesco di ispirazione rossettiana.

L'evoluzione degli insediamenti e degli assetti urbani, le forme della cultura e delle istituzioni sono i temi del Museo Civico, che arricchiscono il quadro delle informazioni del sistema Ecomuseale Argentino.

All'interno del museo sono collocate la sezione archeologica, che testimonia le varie campagne di scavo eseguite ad Argenta, e la pinacoteca, composta da una trentina di opere che vanno dal XV al XVIII secolo. Di notevole importanza "La decollazione del Battista" del Scarsellino e "La Madonna con il bambino" di Benvenuto Tisi detto "Il Garofalo".



## INFO

### Museo della Bonifica

aperto da martedì a domenica con visite guidate ore 9 e ore 11 (pomeriggio su prenotazione per gruppi);

### Museo Civico

aperto sabato, domenica e festivi 15.30 - 18.30.

tel. 0532 808058 - fax 0532 808001

[www.vallidiargenta.org](http://www.vallidiargenta.org) - [info@vallidiargenta.org](mailto:info@vallidiargenta.org)

\*MUSEO DI QUALITÀ\* È RICONOSCIUTO DA REGIONE EMILIA-ROMAGNA ISTITUTO PER I BENI ARTISTICI CULTURALI E NATURALI

# Museo per la scuola

Il Centro di Educazione Ambientale **Museo delle Valli di Argenta** propone alle scuole di ogni ordine e grado una vasta offerta didattica. Alla visita ai musei si affiancano escursioni tematiche in oasi e laboratori scientifici e storici che hanno l'obiettivo di completare e integrare le attività scolastiche.

I laboratori e le escursioni tematiche si sviluppano attraverso incontri di 2 ore ciascuno. Gli incontri sono progettati tenendo conto dei differenti livelli scolastici, prevedono l'utilizzo di supporti multimediali, schede didattiche e attrezzature e si articolano in parti teoriche e momenti di sperimentazione diretta.

## LABORATORI DIDATTICI: NATURA e BIODIVERSITÀ



- **Penne, piume, zampe e becchi**  
morfologia e adattamenti degli uccelli
- **Dall'Africa all'Europa... come?**  
migrazioni, orientamento e metodologie di studio dell'avifauna
- **Chi vola nell'Oasi di Val Campotto?**  
l'avifauna delle zone umide di acqua dolce



- **Peli, aculei e zampe**  
morfologia e adattamenti dei mammiferi
- **Chi cammina e corre nei sentieri del Bosco del Traversante?**  
i mammiferi del nostro territorio
- **Girini, uova e... carapaci**  
morfologia e adattamenti degli anfibi e rettili
- **Chi salta e striscia nella nell'oasi di Val Campotto?**  
l'erpeto fauna del nostro territorio



- **Pinne, branchie e... chele!**  
morfologia e adattamenti dei pesci e dei crostacei
- **Chi nuota nelle acque dolci dell'Oasi di Val Campotto?**  
l'ittiofauna delle zone umide di acqua dolce
- **Con o senza ali?**  
morfologia e adattamenti degli insetti
- **Mi scacci o mi tieni?**  
insetti utili e dannosi in differenti ecosistemi
- **Siamo proprio delle operaie**  
la vita segreta delle api
- **Zzz... come zanzara**  
chi sono e perché ci sono questi "fastidiosi" insetti

# Museo per la scuola

## ■ Erbe in erbario

impariamo a costruire un erbario

## ■ Per “fare” un albero ci vuole...

approfondimento a scelta tra foglie, fiori, frutti e il legno

## ■ Spine, veleni e mimetismo

come si difendono e si nascondono le piante e gli animali?

## ■ Cellule e tessuti

osservazione al microscopio di preparati animali e vegetali

## ■ Biologo per un giorno: il DNA

laboratorio di estrazione del DNA

## ■ Siamo fatti così...

laboratorio di conoscenza del corpo umano

## ■ Senti con i sensi

laboratorio di analisi dei sensi

## ■ La terra trema...

cosa sono e perché avvengono eruzioni e terremoti

## ■ Geologo per un giorno

approfondimento a scelta tra minerali e rocce e studio dei fossili

## ■ Il mondo sottoterra

caratteristiche del suolo e adattamenti della pedofauna

## ■ Ecosistema...

fiume, zone umide, siepe, stagno, bosco, prato

che cos'è e come si protegge, approfondimento su un ecosistema

## ■ Che aria tira?

studio dell'atmosfera e dei fenomeni legati ai cambiamenti climatici

## ■ Accadueo

studio delle caratteristiche dell'acqua

## ■ Una goccia d'acqua al microscopio

studio degli organismi micro e macroscopici che vivono nell'acqua

## ■ Dalla terra alla tavola

i prodotti tipici del territorio

## ■ Nella “nuova” fattoria

gli animali, la terra e la vita in una fattoria

## ■ Agricolturando

l'agricoltura e gli strumenti di tutela ambientale in un'area protetta

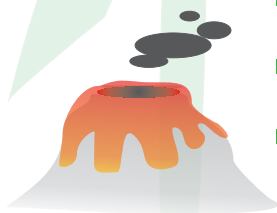

# Museo per la scuola

## LABORATORI DIDATTICI: SOSTENIBILITÀ

- **Bioedilizia e risparmio energetico (2 incontri da 2 ore ciascuno)**  
materiali ecologici, inquinamento e risparmio energetico
- **Impronta ecologica**  
come vivere in un ambiente sostenibile
- **Rifiuti**  
rifiuti, raccolta differenziata e utilizzo dei materiali riciclabili
- **Riciclarte**  
riutilizzo di materiali di scarto per realizzare opere d'arte

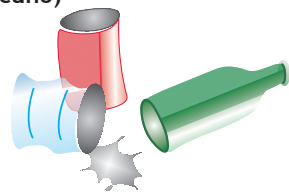

## LABORATORI DIDATTICI: ARTE, STORIA e TRADIZIONI

- **Argenta: la sua storia attraverso le fonti**  
la nostra storia attraverso immagini, reperti e documenti
- **Il gioco delle fonti**  
gioco alla scoperta di fonti scritte, materiali e iconografiche
- **Passeggiata ad Argenta: tra storia e realtà**  
un percorso tra le vie di Argenta per coglierne i cambiamenti
- **Argenta e le sue origini: piazze, strade e palazzi**  
la storia di Argenta dal castrum ai giorni nostri
- **San Giorgio: storia di una pieve medievale**  
storia dell'evoluzione della Pieve di San Giorgio attraverso le fonti
- **Archeologicando**  
il lavoro dell'archeologo: tra scavi e reperti
- **Impariamo l'arte del mosaico**  
il mosaico dall'idea alla realizzazione
- **Uomini tra terra e acqua (2 incontri da 2 ore ciascuno)**  
le bonifiche del nostro territorio
- **Valli e vallaroli**  
tradizioni del territorio argentino e degli uomini che lo abitavano
- **Alla corte del duca (2 incontri da 2 ore ciascuno)**  
storia e teatralizzazione della vita alla corte degli Estensi
- **A tavola nel Medioevo e nel Rinascimento**  
la storia dell'alimentazione



# Museo per la scuola

## LABORATORI DIDATTICI: INFANZIA

- **Le avventure nel bosco**  
racconti e favole degli abitanti del bosco
- **Splash!!! Un tuffo nello stagno**  
un giro attorno allo stagno per conoscere animali e piante
- **Dov'è la mia casetta?**  
scopriamo dove abitano i nostri animali di peluches
- **Chi semina raccoglie**  
laboratorio sull'agricoltura e le pratiche agricole
- **Compagni di gioco**  
costruzione di animali di gommapiuma e/o altri materiali di recupero



## ESCURSIONI TEMATICHE

- **Occhi al cielo**  
osservazione dell'avifauna
- **Sulle tracce delle...tracce**  
alla ricerca delle tracce lasciate dagli animali del nostro territorio
- **Verdegiando**  
studio della componente vegetale dell'Oasi di Val Campotto
- **Orientiamoci**  
attività di orientamento per familiarizzare con il nostro territorio
- **Le vie dell'acqua**  
un percorso attraverso i manufatti idraulici di Campotto
- **A spasso per i campi**  
tutela ambientale e pratiche agricole all'interno di un'area protetta



## INFO

I laboratori possono essere realizzati all'interno delle sezioni museali e comprendono l'utilizzo di tutte le attrezzature e i materiali necessari allo svolgimento dell'attività.  
Quota individuale: € 5,00 a studente comprensivo di materiale didattico.  
Gratuità per gli accompagnatori.

### BIGLIETTI CUMULATIVI

- ingresso a 2 sezioni dell'Ecomuseo: € 3,00
- ingresso a 3 sezioni dell'Ecomuseo: € 5,00
- ingresso ad una sezione dell'Ecomuseo + escursione tematica: € 5,00
- ingresso ad una sezione dell'Ecomuseo + laboratorio didattico: € 6,50

### INFO E PRENOTAZIONI:

Museo delle Valli aperto da martedì a domenica 9:30 - 13:00 / 15:30-18:00  
tel. 0532 808058 - fax 0532 808001 - [www.vallidiargenta.org](http://www.vallidiargenta.org) - [info@vallidiargenta.org](mailto:info@vallidiargenta.org)  
Lo staff dell'Ecomuseo è a disposizione per concordare eventuali proposte personalizzate.

# Museo per la scuola - Le fattorie didattiche

L'Ecomuseo di Argenta quest'anno propone attività  
in collaborazione con le **FATTORIE DIDATTICHE** del territorio.



## Azienda Agricola Agriturismo Val Campotto

Strada Maria Margotti, 2 - 44011 Campotto (FE)  
Tel. 0532 800516 - Fax 0532 319413 - Cell. 338 6913066  
[www.valcampotto.it](http://www.valcampotto.it) - [agriturismo@valcampotto.it](mailto:agriturismo@valcampotto.it)

## Vallaroli e contadini

### **Museo delle Valli:**

laboratorio per scoprire  
chi erano e come vivevano i vallaroli.

### **Fattoria didattica Val Campotto:**

visita guidata con possibilità di conoscere  
gli animali o laboratorio dal grano al pane.

Possibilità di merenda o pranzo da concordare.



## Azienda Agrituristica Prato Pozzo - Rifugio di Valle di Ravaglia Stefano

Via Rotta Martinella, 34/A - 44014 Anita (FE)  
Tel. e Fax 0532 801058 - Cell. 338 8460287  
[www.pratopozzo.com](http://www.pratopozzo.com) - [info@pratopozzo.com](mailto:info@pratopozzo.com)



## Gli animali del bosco e i cavalli del Delta

### **Museo delle Valli:**

laboratorio per conoscere i mammiferi  
del bosco del Traversante.

### **Fattoria didattica Prato Pozzo:**

visita guidata alla scoperta del mondo dei cavalli,  
con approfondimento sui cavalli del Delta.

Possibilità di merenda o pranzo da concordare.



## INFO e PRENOTAZIONI

Costo 8 € ad alunno; la durata di ogni singola attività è di 2 ore.  
Museo delle Valli aperto da martedì a domenica 9:30 - 13:00 / 15:30 - 18:00  
tel. 0532 808058 - fax 0532 808001 - [www.vallidiargenta.org](http://www.vallidiargenta.org) - [info@vallidiargenta.org](mailto:info@vallidiargenta.org)

# Museo per la scuola - Le fattorie didattiche

**il SERRAGLIO**  
X az. agricola

## Azienda Agricola Biodinamica Il Serraglio

Via Serraglio, 7 - 44048 Ospital Monacale (FE)  
Tel. e Fax 0532 851452 - Cell. 329 1329819  
www.ilserraglio.com - info@ilserraglio.com

### Azienda biodinamica e agricoltura in un'area protetta

#### **Museo delle Valli:**

escursione per conoscere  
le tecniche agricole in un'area protetta.

#### **Fattoria didattica Il Serraglio:**

gli animali e le produzioni vegetali in un'azienda biodinamica.

Possibilità di merenda o pranzo da concordare.



## Azienda Agricola Biologica Parigi Paolini

Via Arno, 1 - 44011 Bando (FE)  
Tel. e Fax 0532 855052 - Cell. 347 9685452  
www.fattoriadidatticapaoolini.it - agribiologicapaoolini@hotmail.com



### Insetti e api

#### **Museo delle Valli:**

laboratorio per scoprire gli insetti utili  
e quelli dannosi in differenti ecosistemi.

#### **Fattoria didattica Parigi Paolini:**

dai fiori al miele per conoscere  
il prezioso lavoro delle api.

## INFO e PRENOTAZIONI

Costo 8 € ad alunno; la durata di ogni singola attività è di 2 ore.  
Museo delle Valli aperto da martedì a domenica 9:30 - 13:00 / 15:30 - 18:00  
tel. 0532 808058 - fax 0532 808001 - [www.vallidiargenta.org](http://www.vallidiargenta.org) - [info@vallidiargenta.org](mailto:info@vallidiargenta.org)

# Servizi aggiuntivi

## OSPITALITÀ - Ostello di Anita

44 posti letto in una moderna e attrezzata struttura a ridosso delle Valli di Comacchio, da dove è possibile partire per effettuare visite ed escursioni all'interno del Parco del Delta del Po.

Quota individuale:

Pernottamento e 1° colazione € 16,50

Per gruppi scolastici, su prenotazione è possibile richiedere il trattamento di mezza pensione e di pensione completa, con possibilità di sostituire un pasto con il cestino.



## ECOBUS

Il sistema Ecomuseale di Argenta si è dotato di un ecobus alimentato esclusivamente a metano.

Il mezzo ha una capacità di 24 posti a sedere ed è abilitato anche per il trasporto di disabili.

Può collegare le stazioni del sistema ecomuseale e addentrarsi anche all'interno dell'Oasi, può inoltre garantire il collegamento con stazioni ferroviarie e sedi scolastiche offrendo l'opportunità di raggiungere comodamente l'Ecomuseo.

- **Ecobus A/R da scuola e visita guidata a 2 sezioni dell'Ecomuseo**  
Costo a classe: € 300,00 (trasporto e visita guidata)
- **Ecobus A/R da scuola e visita guidata ad 3 sezioni dell'Ecomuseo**  
Costo a classe: € 350,00 (trasporto e visita guidata)
- **Servizio navetta** all'interno del territorio comunale di Argenta: € 150,00

## PROMOZIONE 2010 - 2011

Le scuole che effettueranno le attività didattiche nel periodo da **SETTEMBRE 2010 - FEBBRAIO 2011** potranno usufruire di una **promozione** che consentirà di accedere alle attività dell'Ecomuseo a **costi vantaggiosi**.

- **Ingresso ad 1 sezione** dell'Ecomuseo di Argenta - Costo a studente: € 1,00 (Museo delle Valli, Museo della Bonifica, Museo Civico, Oasi di Val Campotto)
- **Escursione tematica** - Costo a studente: € 3,00 (comprensivo di materiale didattico)
- **Laboratorio didattico** - Costo a studente: € 4,00 (comprensivo di materiale didattico)
- **Ecobus A/R da scuola e visita guidata a 2 sezioni** dell'Ecomuseo  
Costo a classe: € 250,00 (trasporto e visita guidata)

## INFO e PRENOTAZIONI

Museo delle Valli aperto da martedì a domenica 9:30 - 13:00 / 15:30 - 18:00  
tel. 0532 808058 - fax 0532 808001 - [www.vallidiargenta.org](http://www.vallidiargenta.org) - [info@vallidiargenta.org](mailto:info@vallidiargenta.org)  
Lo staff dell'Ecomuseo è a disposizione per concordare eventuali proposte personalizzate.



Terre srl - sede operativa

Museo delle Valli di Argenta - via Cardinala 1/c - 44010 Campotto (FE)

Aperto da martedì a domenica 9:30 - 13:00 / 15:30 - 18:00

tel. 0532 808058 - fax 0532 808001

[www.vallidiargenta.org](http://www.vallidiargenta.org) - [info@vallidiargenta.org](mailto:info@vallidiargenta.org)